

**UNIDAD ADMINISTRATIVA ESPECIAL  
DE CATASTRO DISTRITAL  
GERENCIA DE INFORMACIÓN CATASTRAL  
SUBGERENCIA DE INFORMACIÓN ECONÓMICA**

**CÁLCULO DEL EFECTO PLUSVALÍA PARA LAS  
INTEGRACIONES PREDIALES, BAJO EL ESCENARIO  
DEL DECRETO 562 DE 12 DE DICIEMBRE DE 2014,  
CUYOS PREDIOS SE ENCUENTRAN EN TRANSICIÓN  
DEL ARTÍCULO 3 DEL DECRETO DISTRITAL 079  
DE 22 DE FEBRERO DE 2016**

***(SEGUNDA ENTREGA)***



**BOGOTAD.C., 2017**







ALCALDÍA MAYOR  
DE BOGOTÁ D.C.  
HACIENDA  
Unidad Administrativa Especial de  
Catastro Distrital

DECRETO 562 DE 2014

**UNIDAD ADMINISTRATIVA ESPECIAL DE CATASTRO DISTRITAL  
GERENCIA DE INFORMACIÓN CATASTRAL  
SUBGERENCIA DE INFORMACIÓN ECONÓMICA**

**CÁLCULO DEL EFECTO PLUSVALÍA PARA LAS INTEGRACIONES  
PEDIALES, BAJO EL ESCENARIO DEL DECRETO 562 DE 12 DE DICIEMBRE DE  
2014, CUYOS PREDIOS SE ENCUENTRAN EN TRANSICIÓN DEL ARTÍCULO 3  
DEL DECRETO DISTRITAL 079 DE 22 DE FEBRERO DE 2016**

**(SEGUNDA ENTREGA)**

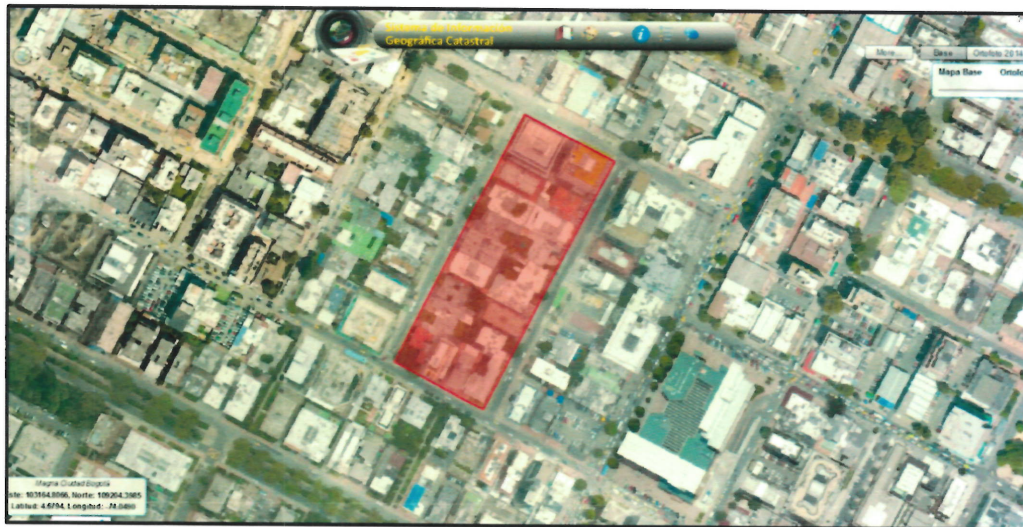

**BOGOTÁ D.C., ABRIL DE 2017**

Av. Cra 30 No 25 – 90  
Código postal: 111311  
Torre A Pisos 11 y 12 - Torre B Piso 2  
Tel: 234 7600 – Info: Línea 195

**BOGOTÁ  
MEJOR**