



ALCALDÍA MAYOR
DE BOGOTÁ D.C.



BOGOTÁ
Secretaría de Hacienda

Observatorio Fiscal del Distrito

Dirección de Estadísticas y Estudios Fiscales
Secretaría Distrital de Hacienda

Junio de 2020



Misión

- Herramienta de análisis y divulgación de información sobre Hacienda Pública Distrital.
- Publicación de estudios sobre la situación fiscal del Distrito Capital y evaluación de política pública.



Visión

Afianzar al Observatorio Fiscal como fuente principal de información en línea sobre las finanzas públicas del Distrito Capital.



Funciones

- Promover el análisis y evaluación sobre la situación y perspectivas fiscales del Distrito Capital.
- Apoyar el diseño y formulación de política pública.
- Promover la elaboración de estudios sobre finanzas públicas distritales.

El Observatorio Fiscal se integra al propósito general de fortalecimiento de la gestión pública del Distrito



Fases de desarrollo - Observatorio Fiscal

2018

FASE I – Preparación

Propuesta de temáticas, fuentes de información y diseño operativo

2019

FASE II - Implementación

Mesas de trabajo con las áreas técnicas y definición de indicadores

Resolución 270 de 2019 – OFD. Septiembre.

2020

FASE III - Consolidación

Divulgación en sitio web y ampliación de nuevos contenidos

Junio y julio: diseño web, pruebas internas y lanzamiento.

2021

FASE IV - Sostenibilidad

Página web interactiva, **Convenios técnicos, y fortalecimiento de alianzas estratégicas de investigación.**

Equipo técnico - Observatorio Fiscal

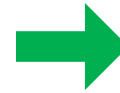

Ciudadanía

Administración Distrital

Universidades

Centros de pensamiento

Pares académicos

Estructura funcional - Observatorio Fiscal



Contenidos - Observatorio Fiscal

Generación de cifras, datos, mapas e indicadores

Información SDH y otras entidades de la Administración Distrital (IDECA).

Promoción del análisis e investigación

Alianzas de investigación con instituciones públicas, académicas y centros de pensamiento, así como al interior de la SDH.

Divulgación de información finanzas públicas

Página web, herramientas interactivas, preguntas frecuentes y documentos de trabajo relacionados con finanzas públicas territoriales



Ejes y líneas de investigación – Observatorio Fiscal

Ejes temáticos

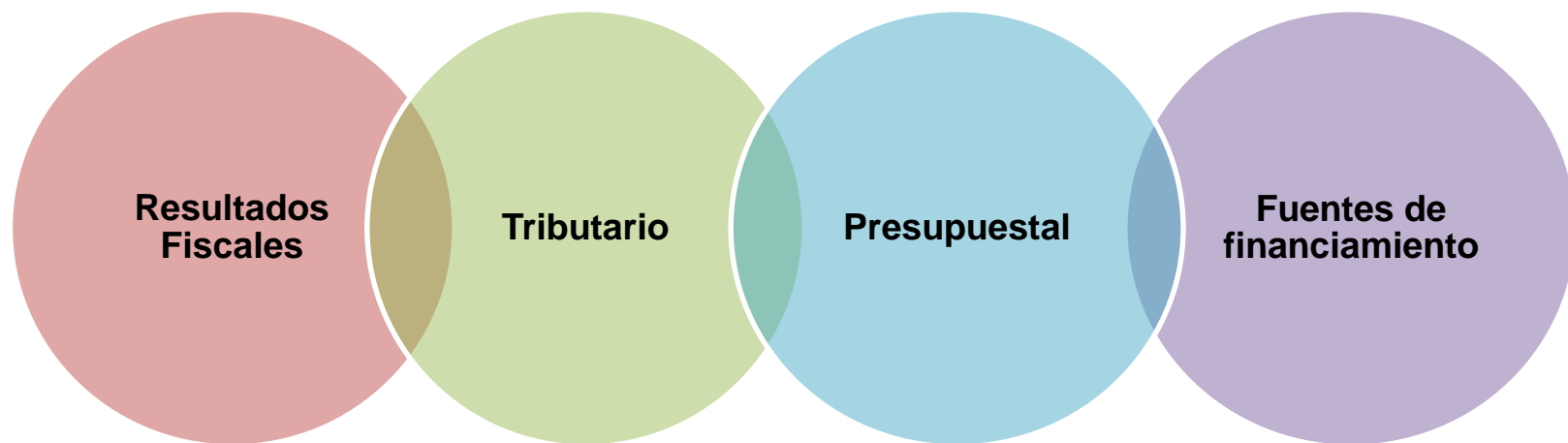

Líneas de investigación

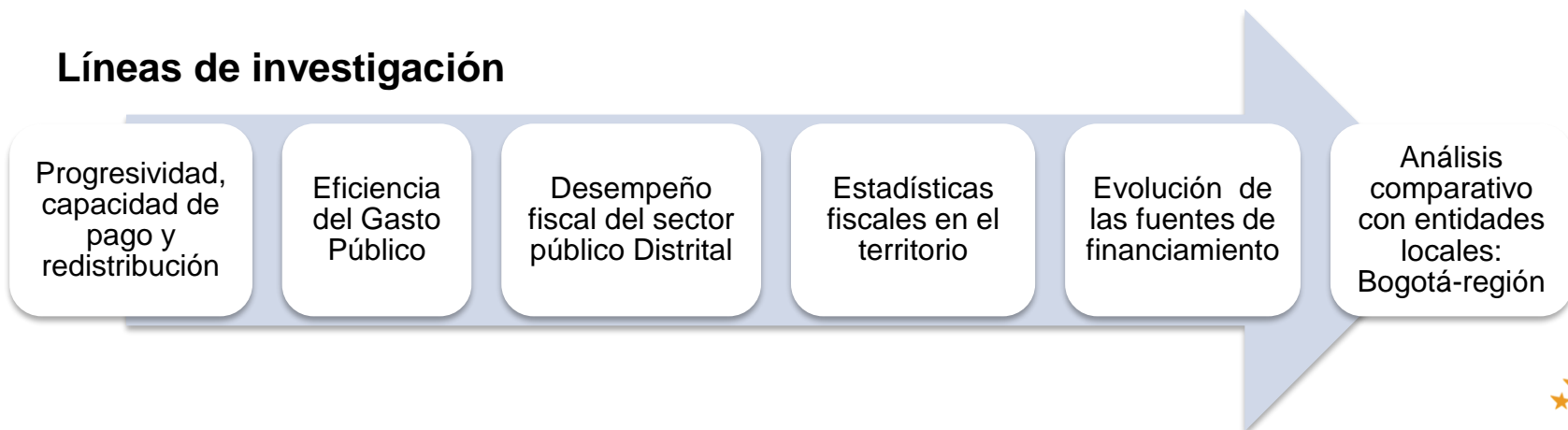

Ejes temáticos e indicadores – Observatorio Fiscal

Eje temático	Indicadores		Presentación Información	Periodo difusión	Periodo disponibilidad
Resultados fiscales	Balance	Total Primario	% PIB / \$MM	Anual	2010 -2019
Fuentes de financiamiento	Deuda	Total Externa Interna	% PIB / \$MM Composición % Variación % \$/ fuente	Anual	1997 -2019
Tributario	Recaudo	Predial Vehículos Industria y comercio -ICA Sobretasa a la gasolina motor y al ACPM Delineación urbana Impuesto consumo cerveza y cigarrillos	% PIB \$MM Variación %	Mensual, trimestral, Anual	2007-2019
Presupuestal	Ingresos	Ingresos corrientes Ingresos totales Recursos de capital	% PIB / \$MM Composición % Variación %	Anual	2007 - 2019
	Gastos	Funcionamiento Inversión Servicio de la deuda	% PIB / \$MM Composición % Variación %		



Consulta Geográfica – Observatorio fiscal

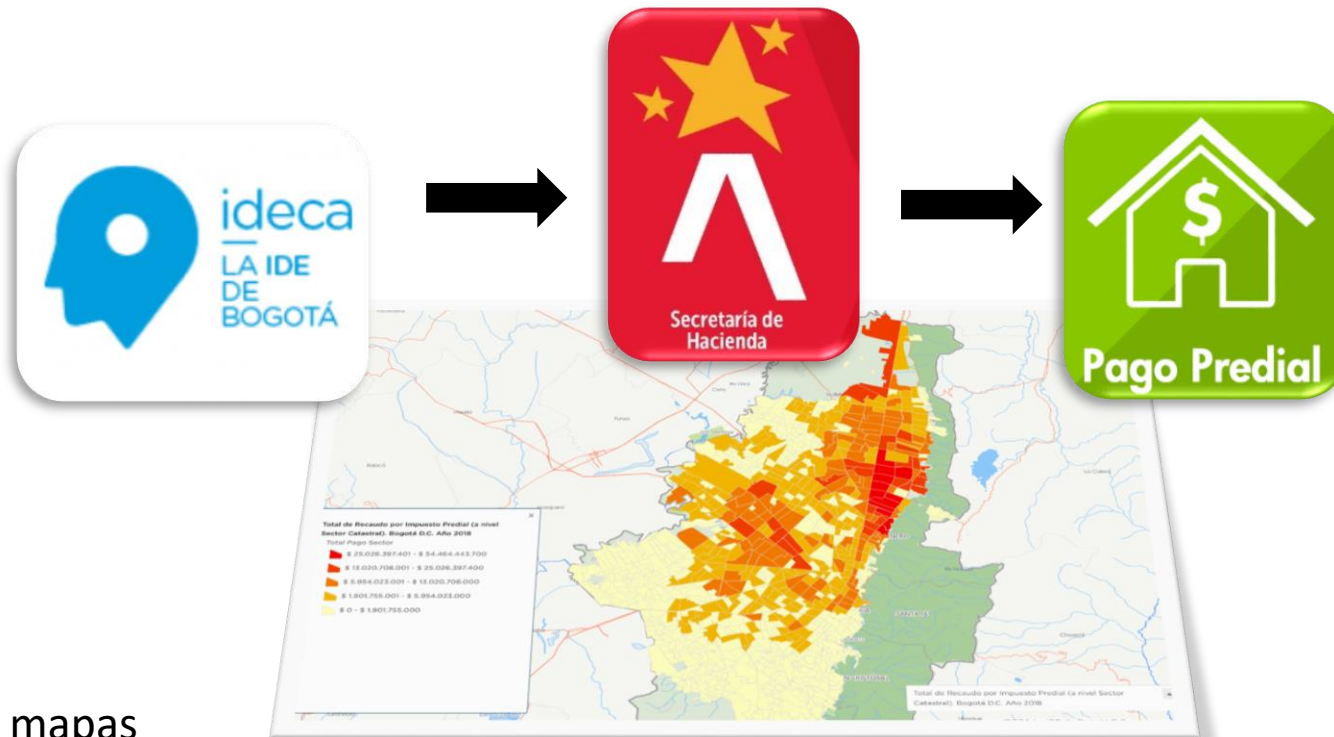

¿Cuántos mapas
tenemos actualmente?



- ◆ Concentración de Cartera Morosa por Impuesto Predial Bogotá D.C Año 2018
- ◆ Concentración del Recaudo por Impuesto Predial. Bogotá D.C Año 2018
- ◆ Participación de Incumplimiento por Impuesto Predial (A nivel sector catastral) Bogotá D.C Año 2018
- ◆ Valores de Cartera Morosa por Impuesto Predial (A nivel sector catastral) Bogotá D.C Año 2018
- ◆ Valores Inexactos por Impuesto Predial (A nivel sector catastral) Bogotá D.C Año 2018
- ◆ Valores Omisos por Impuesto Predial (A nivel sector catastral) Bogotá D.C Año 2018
- ◆ Total de Recaudo por Impuesto Predial (A nivel sector catastral) Bogotá D.C Año 2018

Proyectos Geográficos – Observatorio fiscal

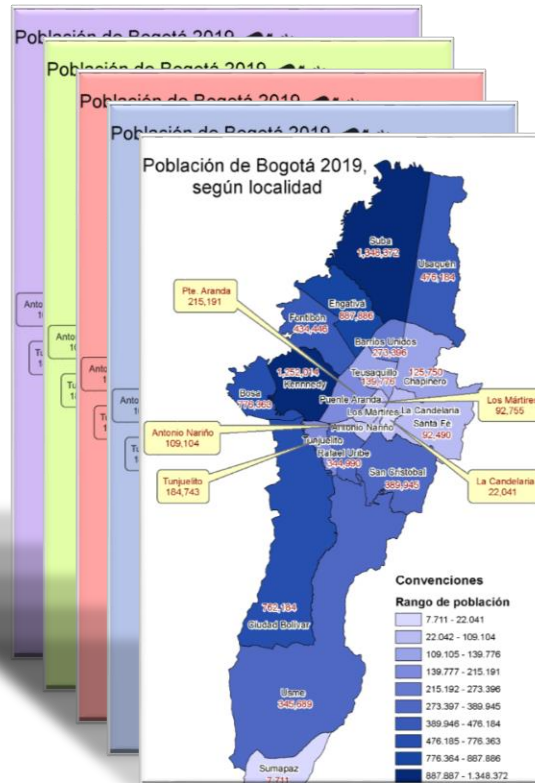

- ◊ Gradualmente se proyecta ir incorporando información georreferenciada socio-económica, que permita crear un marco contextual para los análisis económicos:
 - ◊ Censo de Población DANE 2018
 - ◊ Encuesta Multipropósito de Bogotá 2017
 - ◊ Gran Encuesta Integrada de Hogares
 - ◊ Pobreza Multidimensional
- ◊ Análisis económicos apoyados en información propia de la SDH robustecida por BOGDATA, e integrada a los Datos Abiertos publicados por otras entidades, permitirán abordar y comprender nuevas relaciones mediante visualizaciones espaciales de los datos ya existentes.
 - ◊ Territorialización de la Inversión.
 - ◊ Fondos de Desarrollo Local.
 - ◊ Obras Públicas.
 - ◊ Dinámicas y comprensión de los ciudadanos contribuyentes.
 - ◊ Espacialización de la Política de Subsidios.
 - ◊ Clústeres de Actividades Económicas.



Tipos de consulta – Observatorio fiscal

Información gráfica y tabular - SDH

Información espacial - IDECA

Gráfico Mapa Tabla

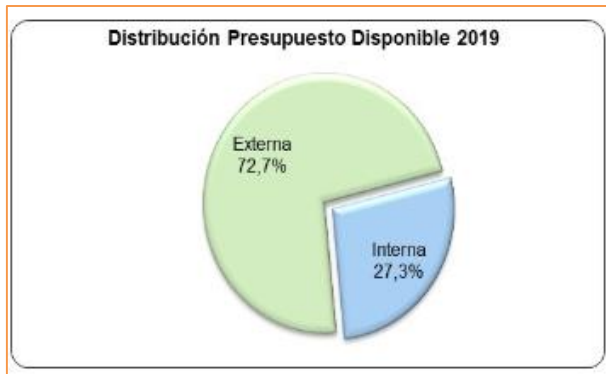

Descargar 
tabla de datos

Categoría	Subcategoría	Valor	Porcentaje
Externa

Interna

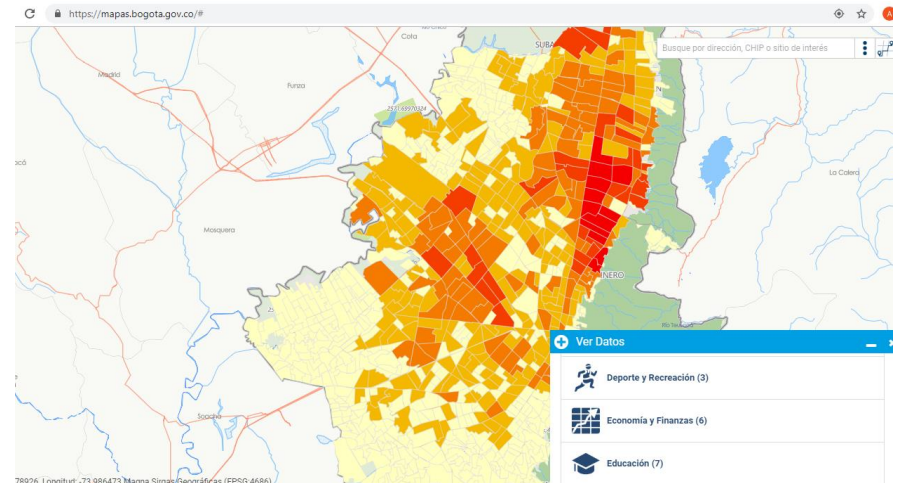

Portal WEB - Observatorio Fiscal



"Lorem ipsum dolor sit amet, consectetur adipiscing elit, sed do eiusmod tempor incididunt ut labore et dolore magna aliqua. Ut enim ad minim veniam, quis nostrud exercitation ullamco laboris nisi ut aliquip ex ea commodo consequat. Duis aute irure dolor in reprehenderit in voluptate velit esse cillum dolore eu fugiat nulla pariatur.

Sede Administrativa:
Carrera 30 N° 25-90
Código Postal 111311
PBX: (571) 338 5000
Información: Línea 195

www.haciendabogota.gov.co
Contáctenos
Notificaciones Judiciales:



Portal WEB - Observatorio Fiscal



Observatorio Fiscal
Secretaría Distrital de Hacienda - Alcaldía Mayor



[Inicio](#)

[Nosotros](#)

[Indicadores](#)

[Recursos de Apoyo](#)

[Publicaciones](#)

Indicadores Gasto Público

(Indicador X)
Título:
Descripción:
Ficha técnica
Glosario

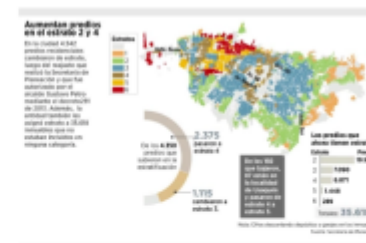
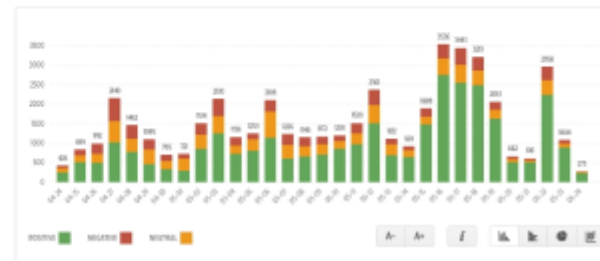

Sede Administrativa:
Carrera 30 N° 25-90
Código Postal 111311
PBX: (571) 338 5000
Información: Línea 195

www.haciendabogota.gov.co
Contáctenos
Notificaciones Judiciales:



Cronograma de actividades – Observatorio Fiscal

Componente	Actividad	Producto	Fecha
Portal web	Mesa de trabajo tecnología	Página web	30 Junio
Indicadores	Actualización de indicadores y validación con Direcciones técnicas	Indicadores para publicación	30 junio
Lanzamiento Observatorio	Pruebas internas antes de publicación	Página web definida y consolidada	30 julio
Nuevos contenidos	Evaluación de variables e indicadores EMB, GEIH,CCB	Nuevos indicadores	30 agosto
Promover líneas de investigación	Divulgación universidades y centros de pensamiento	Reuniones y mesas de trabajo	30 septiembre
Estrategia de sostenibilidad	Difusión, publicación estudios	Acuerdos suscritos universidades y otras entidades	A partir de 2021

GRACIAS